



SUDESTE BRASILEIRO

CLASSE DINGUE – 2023

SEDE:
ESCOLA MUNICIPAL DE VELA DE ILHABELA
“LARS GRAEL”

REALIZAÇÃO:
PREFEITURA MUNICIPAL DA ESTÂNCIA
BALNEÁRIA DE ILHABELA-SP

AUTORIDADE ORGANIZADORA:
FEDERAÇÃO DE VELA DO ESTADO DE SÃO PAULO

AVISO DE REGATAS



12 A 16 DE JULHO DE 2023

1. REGRAS

- 1.1 Este evento será regido pelas regras como definidas nas Regras de Regata a Vela (RRV) 2021/2024 da World Sailing.
- 1.2 O apêndice P das RRV será aplicado.
- 1.3 Em todas as regras governando este evento:
 - [DP] Indica uma regra para a qual a penalidade ficará a critério da CP e poderá ser menor que uma desclassificação.
 - [NP] Indica uma regra que não poderá ser usada para protesto ou pedido de reparação por um barco. Isto altera RRV 60.1(a).
 - [SP] Indica uma penalização padrão, que pode ser aplicada pela Comissão de Regatas, ou pelo Comitê Técnico, sem audiência, ou uma penalidade discricionária pode ser aplicada pela Comissão de Protestos com audiência. Isto altera as RRV 63.1 e A5.

2. PROPAGANDA [SP][NP]

- 2.1 Barcos podem ser requeridos a exibir propaganda e/ou números de proa a critério da organização.

3. ELEGIBILIDADE E INSCRIÇÕES

- 3.1 A regata é aberta a todos os barcos da classe Dingue, cujos velejadores estejam em dia com sua respectiva federação estadual.
- 3.2 Os barcos elegíveis poderão se inscrever, por meio do FORMULÁRIO ONLINE <https://forms.gle/ULNbC9JekP6pHS5C9> até as 22:00 do dia 13/07/2023.
- 3.3 A inscrição de um barco somente estará concluída após o cumprimento dos requisitos de elegibilidade e da verificação do pagamento da taxa de inscrição.

4. TAXAS

- 4.1 O Valor da Taxa de Inscrição é de R\$ 200,00 por EMBARCAÇÃO e seu pagamento será na forma de geração de crédito (equivalente a 01 cesta alimentícia) em um mercado local, cujo representante estará disponível na secretaria do evento nos dias 13 e 14/07/2023 com máquina de cartão de débito/crédito.
- 4.2 O Comprovante de pagamento deverá ser entregue na mesa de confirmação de inscrição, para retirada da camiseta/kit.
- 4.3 Os projetos sociais constituídos estão isentos do pagamento da taxa de inscrição.

5. PROGRAMAÇÃO

DATA	HORA	ATIVIDADE
12/07	10:00 às 17:00	Pesagem de barco e tripulação
13/07	10:00 às 17:00	Pesagem e confirmação de inscrição
14/07	08:00 às 10:00	Confirmação de inscrição
	10:00	Cerimônia de Abertura do Evento
	13:00	Regatas do dia
15/07	12:00	Regatas do dia
16/07	12:00	Regatas do dia
	Após protestos	Premiação e Encerramento



- 5.1 Estão programadas até 6 regatas, sendo 2 regatas por dia.
- 5.2 Duas regatas devem ser completadas para validar a série.
- 5.3 Uma terceira regata pode ser realizada, desde que não antecipe a programação do evento.
- 5.4 No último dia de regatas, nenhum sinal de partida será efetuado após às 15:00.

6. PONTUAÇÃO

- 6.1 Quando 4 (quatro) ou mais regatas forem completadas, a pontuação do barco na série será a soma de suas pontuações de cada regata, excluindo-se seu pior resultado.

7. INSTRUÇÕES DE REGATA

- 7.1 [NP] As Instruções de Regata estarão disponíveis no Quadro de Avisos Online e em link divulgado na secretaria do evento.

8. PERCURSOS

- 8.1 Serão utilizados percursos do tipo Barla/Sota. As Instruções de Regata informarão outros detalhes.

9. LOCAL E AREA DE REGATA

- 9.1 O evento terá como sede a Escola Municipal de Vela “Lars Grael”, localizada na Avenida Santos Dumont, s/nº, Saco da Capela, Ilhabela – SP.
- 9.2 As regatas serão realizadas no Canal de São Sebastião, nas raias mais próximas à sede do campeonato. As Instruções de regata indicarão mais detalhes sobre escolha e localização das raias.

10. MEDIÇÃO (PESAGEM DE CASCO E TRIPULAÇÃO)

- 10.1 É obrigatória a pesagem da tripulação antes da 1ª regata, dentro do prazo estabelecido no item 5 “Programação”. As tripulações que necessitarem colocar lastro nos barcos para compensar o peso, deverão efetuar a pesagem dos lastros juntamente com a pesagem da tripulação.
- 10.2 A qualquer momento, durante o campeonato, um barco poderá ser selecionado para medição, pesagem e/ou verificação de equipamentos.
- 10.3 Todos os barcos deverão se apresentar para a pesagem nos dias 12 e 13/7, dentro do horário estabelecido no item 5 “Programação”, sob o risco de ter sua inscrição indeferida caso não o faça.

11. EMBARCAÇÕES DE APOIO [NP][DP]

- 11.1 Serão permitidas embarcações de técnico como embarcação de apoio.
- 11.2 O cadastro dos técnicos e das respectivas embarcações deverão ser realizados na secretaria do evento, com a retirada de adesivo com numeral de identificação, para colagem no motor.

12. LOCAL DE PERMANÊNCIA [NP][DP]

- 12.1 Após a medição, os barcos inscritos deverão permanecer na sede do evento durante todo o período do campeonato.

13. PREMIAÇÃO

13.1 Serão premiados os barcos da 1ª à 3ª colocação na classificação Geral e os 2 primeiros colocados nas categorias definidas no Estatuto da Classe: Juvenil, Sênior, Master, Grand Master, Duplas Mistas, Feminina, 1.5 e Estreantes.

14. ISENÇÃO DE RESPONSABILIDADE

14.1 Os competidores participam da regata a seu próprio risco. Considere a regra 3, Decisão de Competir. A Autoridade Organizadora não aceitará qualquer responsabilidade por danos materiais, físicos ou morte relacionados diretamente com a série de regatas e seus antecedentes, durante ou depois de completado o evento.

14.2 A decisão de participar do campeonato caracteriza um ato unilateral do competidor, ciente dos riscos que a atividade náutica proporciona, devendo os menores de 18 anos ter autorização padrão da Marinha do Brasil preenchida pelos pais ou responsáveis.

15. EQUIPAMENTO ELETRÔNICO [DP][NP]

15.1 É autorizada a utilização de câmeras de filmagem fixadas no barco, mas estas imagens não poderão ser usadas como evidência em protestos.

16. INFORMAÇÕES

Para consulta sobre hotéis e pousadas, acesse: <https://www.acilhabela.com.br/hospedagem-acei>

Para informações sobre a sede do evento, contate a Escola de Vela:

- Telefone – (12) 3896-6737
- E-mail – vela@ilhabela.sp.gov.br
- Site da Prefeitura - <https://www.ilhabela.sp.gov.br>

PERCURSO VILA - PEREQUÊ

Área aproximada
Latitude: 23°47'44.43"S
Longitude: 45°22'5.12"O

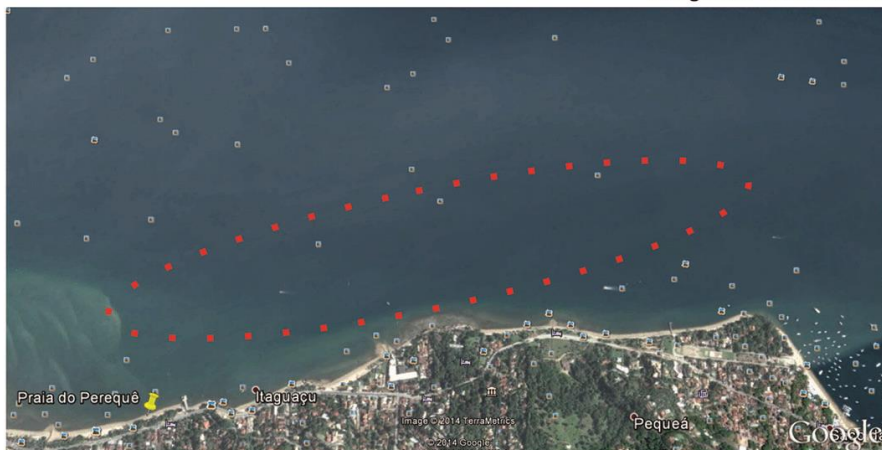

Raias montada entre a Praia do Perequê e a Praia do Pequeá

Longitude: 45°22'28.63"O
Latitude: 23°47'30.07"S
* aproximadamente



Raias montadas próximo à Praia das Cigarras

Longitude: 45°22'37.99"O
Latitude: 23°43'14.24"S
* aproximadamente

